OXXA® ESSENTIAL

LIQUID PROOF | DEXTERITY | GRIP

NEO-CHEM 41-090

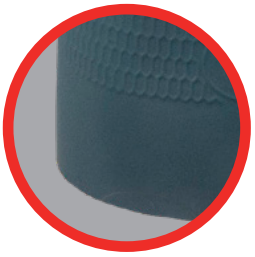

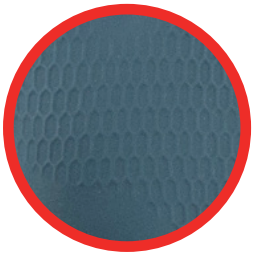

CARACTÉRISTIQUES

- Gant avec revêtement entièrement en néoprène
- Envers en coton floqué
- La doublure en coton floqué optimise le confort de port
- Finition chlorée
- Convient au travail dans des conditions de travail humides
- Profil antidérapant pour une meilleure adhérence
- Gant très souple qui protège la main et l'avant-bras contre divers produits chimiques
- Idéal pour une utilisation en milieu froid : le néoprène conserve son excellente élasticité même à basse température (jusqu'à -10°C)
- Manchette droite
- Épaisseur : 0,70 mm
- Longueur : 300 mm

Numéro de l'article : 1.41.090.00

CONVIENT NOTAMMENT POUR LES SECTEURS SUIVANTS :

- Pétrochimie
- Industrie
- Transport & logistique
- Services de nettoyage
- Navigation maritime
- Agriculture

FARBE

Bleu foncé

TAILLES

8/M à 11/XL

EMBALLAGES

- 1 paire par polybag
- 12 paires par lot
- 144 paires par carton

EN 388:2016 +A1:2018
3110X

EN ISO 374-1:2016 +A1:2018/Type A
AKLMNPT

EN ISO 374-5: 2016

CE 0598
EN ISO 21420:2020

Clause de non-responsabilité : L'utilisateur est seul responsable des choix qu'il fait sur la base des informations fournies par OXXA® à travers ce document. Par conséquent, les informations ne doivent pas être considérées comme faisant autorité lorsqu'il est question de l'adéquation du produit à une application particulière. OXXA® se réserve le droit d'apporter des modifications aux produits présentés dans cette fiche produit. Les couleurs des produits présentés dans cette fiche produit peuvent varier légèrement dans la réalité. Sous réserve d'erreurs typographiques et d'impression.

Copyright © 2021 OXXA Safety Products, Tous droits réservés - **Version 1, 25-09-2024**

OXXA®
ESSENTIAL

INFORMATIONS SUR LE PRODUIT

TAILLE	NUMÉRO DE L'ARTICLE	EAN-CODE 1 PAIRE (POLYBAG)	CODE EAN 12 PAIRES (LOT)	CODE EAN 144 PAIRES (CARTON)
8/M	1.41.090.08	8718249007118	8718249007125	8718249007132
9/L	1.41.090.09	8718249007149	8718249007156	8718249007163
10/XL	1.41.090.10	8718249007170	8718249007187	8718249007194
11/XXL	1.41.090.11	8718249024092	8718249024108	8718249024115

EXPLICATION DES PICTOGRAMMES

EN388:2016+A1:2018

3110X

EN388:2016+A1:2018

abcdef

Protection contre les risques mécaniques
A = Résistance à l'abrasion (0-4)
B = Résistance à la coupure par lame (0-5)
C = Résistance à la déchirure (0-4)
D = Résistance à la perforation (0-4)
E = Résistance à la coupure selon la norme EN ISO 13977 (A à F)
F = Résistance aux chocs (facultatif) (P = réussi)

Attention : X = non testé ou non applicable

Schutzhandschuhe gegen Chemikalien und Mikroorganismen

EN ISO 374-1:2016/Type A		
	Produits chimiques	**EN 16523:2015 niveau de perméabilité**
EN ISO 374-1:2016 /Type A AJKLMNOPT	Methanol (**A**)	2
	40% Sodium Hydroxide (**K**)	6
	96% Sulphuric Acid (**L**)	3
	65% Nitric acid (**M**)	2
	99% Acetic acid (**N**)	3
	30% Hydrogen peroxide (**P**)	6
	37% Formaldehyde (**T**)	6
		6

EN ISO 374-4:2019	
Numéro de cas	**Classe**
(**A**) 67-56-1	Primary alcohol
(**K**) 1310-73-2	Inorganic base
(**L**) 7664-93-9	Inorganic mineral acid, oxidizing
(**M**) 7697-37-2	Inorganic mineral acid, oxidizing
(**N**) 64-19-7	Organic acid
(**P**) 7722-84-1	Peroxide
(**S**) 7664-39-3	Inorganic mineral acid
(**T**) 50-00-0	Aldehyde
Produits chimiques	**Dégradation moyenne en %**
Methanol (**A**)	15.5
40% Sodium Hydroxide (**K**)	-6.8
96% Sulphuric Acid (**L**)	21.0
65% Nitric acid (**M**)	18.4
99% Acetic acid (**N**)	23.4
30% Hydrogen peroxide (**P**)	3.4
37% Formaldehyde (**T**)	8.1

Resistent gegen Bakterien, Schimmel und Viren

EN ISO 374-5:2016		
EN ISO 374-5:2016 VIRUS	**Résistance aux bactéries et aux champignons** RÉUSSI	**Résistance aux virus** RÉUSSI

EN ISO 374-2:2014	
Test de fuite d'air - Réussi	Test de fuite d'eau - Réussi

EN ISO 374-1:2016 Les niveaux de perméation sont basés sur les temps suivants :

Prestatie niveau	1	2	3	4	5	6
Temps minimum (en min.)	>10	>30	>60	>120	>240	>480

INSTRUCTIONS DE STOCKAGE

Les gants doivent être conservés dans un endroit propre, frais et sec et ne pas être comprimés dans l'emballage d'origine. N'exposez pas les gants à la lumière directe du soleil. Veuillez vous assurer que l'emballage et les gants ne sont pas endommagés pendant le transport.

INSTITUT DE CERTIFICATION

Ces gants sont certifiés par : SATRA Technology Europe Ltd (organisme notifié n° 2777), Bracetown Business Park, Clonee, Dublin D15 YN2P, Irlande.

DÉCLARATION DE CONFORMITÉ

Pour obtenir une copie de la déclaration de conformité, veuillez consulter le lien suivant : **www.oxxa.work/doc**

VOTRE FOURNISSEUR:

Clause de non-responsabilité : L'utilisateur est seul responsable des choix qu'il fait sur la base des informations fournies par OXXA® à travers ce document. Par conséquent, les informations ne doivent pas être considérées comme faisant autorité lorsqu'il est question de l'adéquation du produit à une application particulière. OXXA® se réserve le droit d'apporter des modifications aux produits présentés dans cette fiche produit. Les couleurs des produits présentés dans cette fiche produit peuvent varier légèrement dans la réalité. Sous réserve d'erreurs typographiques et d'impression.

oxxa.work

Copyright © 2021 OXXA Safety Products, Tous droits réservés - **Version 1, 25-09-2024**